

INFORME DIARIO DE MONITOREO DE MEDIOS*

*Vigilancia basada en eventos de interés epidemiológico mediante el monitoreo de medios abiertos de comunicación locales y nacionales.

Reporte de eventos:

Amenaza	Tema	Medio	Fecha	Resumen	Liga	Prioridad
Biológico	Vacunación Covid-19	El sol de Cuernavaca	05 febrero 2021	La Brigada Correcaminos en Morelos informa que el martes 8, miércoles 9 y jueves 10 de febrero, se desarrollará en el municipio de Jiutepec la vacunación de refuerzo de AstraZeneca contra Covid-19 para personas de 40 a 49 años, y la aplicación de dosis de Pfizer para jóvenes rezagados de 15 a 17 años.	https://www.elsoldecuernavaca.com.mx/localista-vacunacion-de-refuerzo-contra-covid-19-en-cuatro-municipios-7827611.html	Bajo
Biológico	Casos Covid-19	Diario de Morelos	06 febrero 2021	La Secretaría de Salud informa que a la fecha en Morelos se han estudiado 284 mil 038 personas, de las cuales se han confirmado 60 mil 589 con coronavirus COVID-19; mil 251 están activas y se han registrado 5 mil 110 defunciones.	https://www.diariodemorelos.com/noticias/situacion-actual-del-coronavirus-covid-19-en-morelos-8	Bajo
Biológico	Casos Covid-19 en México	Lo de Hoy	06 febrero 2021	De acuerdo con el reporte técnico de la Secretaría de Salud, al corte de este domingo, el país sumó 5 millones 151 525 casos positivos acumulados y 309 mil 546 muertes a causa del virus.	https://morelos.lodeho.com.mx/nacional/2022/01/06/4329/coronavirus-en-mexico-06-de-enero-2022-299-mil-933-muertes-4-millones-055	Bajo



<http://ssm.gob.mx>



Servicios de Salud Morelos



@MorelosSalud

Callejón Borda N°3 Col. Centro C.P. 62000
Teléfono (777) 312 62 31 / 314 33 36 ext. 222

**Calle Gómez Azcárate No. 205, Col. Lomas de la Selva
C.P. 62270, Cuernavaca, Morelos. Tel.: 777 102 25 56**

INFORME DE RIESGOS METEOROLOGICOS

Fuente: Servicio Meteorológico Nacional de México, CONAGUA.

A LO LARGO DE LA NOCHE Y MADRUGADA, EL FRENTE NÚM. 28 GENERARÁ LLUVIAS PUNTUALES FUERTES EN EL SURESTE DE MÉXICO Y PENINSULA DE YUCATAN. ADEMÁS, SE PRONOSTICAN CONDICIONES PARA LA CAÍDA DE AGUANIEVE O NIEVE EN SIERRAS DEL NOROESTE Y NORTE DEL PAÍS

Durante esta noche y madrugada, el **frente Núm. 28** continúa extendido con características de estacionario en el sureste del territorio nacional y sobre la Península de Yucatán, generando chubascos en dichas regiones, siendo lluvias puntuales muy fuertes en Quintana Roo. La **masa de aire frío** asociada al frente, será reforzada por una nueva **masa de aire frío**, misma que ingresará al noroeste y norte de México, manteniendo el ambiente de frío a muy frío en zonas altas de dichas regiones. La **nueva masa de aire frío**, interaccionará con una **vaguada polar** y con la entrada de humedad generada por la **corriente en chorro** subtropical, ocasionando fuertes rachas de viento de 60 a 70 km/h con posibles tolvaneras en Baja California, Sonora, Chihuahua, Coahuila, Durango y Zacatecas, asimismo lluvias puntuales fuertes en Coahuila, Nuevo León, Tamaulipas, San Luis Potosí y Zacatecas, además de chubascos en Chihuahua, Durango y Sinaloa. Las lluvias anteriormente mencionadas, podrían estar acompañadas de descargas eléctricas. A su vez, se pronostica la probabilidad para la caída de **aguanieve** o **nieve** en cimas de Sonora, Chihuahua y Durango, condiciones que se extenderán gradualmente durante la madrugada del lunes hacia las sierras de Coahuila, Nuevo León y San Luis Potosí (norte). Por su parte, la entrada de humedad el Océano Pacífico, origina lluvias y chubascos con descargas eléctricas en el occidente y sur de la República Mexicana.

Heladas: Baja California, Sonora, Chihuahua, Coahuila, Nuevo León, Tamaulipas, San Luis Potosí, Zacatecas, Durango, Sinaloa, Aguascalientes, Jalisco, Michoacán, Guanajuato, Querétaro, Hidalgo, Veracruz, Puebla, Tlaxcala, Estado de México, Ciudad de México, **Morelos**, Oaxaca y Chiapas.

Pronostico de Temperaturas Máximas:

Temperaturas máximas de 30 a 35 °C: Sinaloa, Nayarit, **Morelos**, Puebla (suroeste), Campeche, Yucatán y Quintana Roo.

Pronostico de Temperaturas Mínimas:

Temperaturas mínimas de 0 a 5 °C: Zonas montañosas de Nayarit, Michoacán, Ciudad de México, **Morelos**, Oaxaca y Chiapas.

Pronostico en región Mesa Central:

Cielo parcialmente nublado en la mañana, incrementando la nubosidad en el transcurso del día con probabilidad de lluvias puntuales fuertes en Puebla y chubascos en Guanajuato, Querétaro, Hidalgo y Tlaxcala. Ambiente frío a muy frío con heladas al amanecer en zonas altas. Viento de dirección variable de 10 a 20 km/h con rachas de 35 km/h en la región.

SISTEMAS METEOROLÓGICOS ACTUALES

Núm. 74 del 06 de febrero de 2022 / 18:00 horas

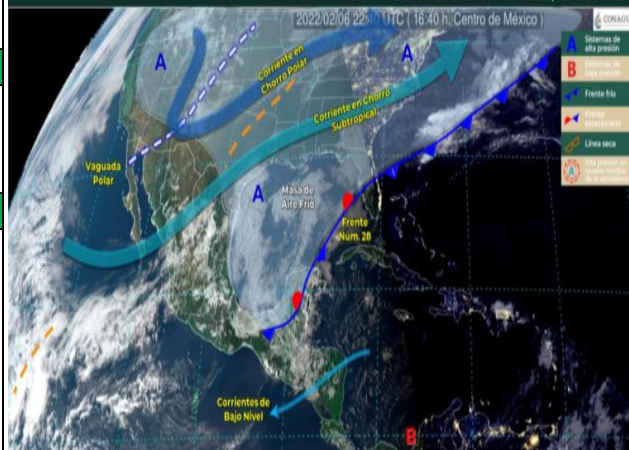

<http://ssm.gob.mx>



Servicios de Salud Morelos



@MorelosSalud

Callejón Borda N°3 Col. Centro C.P. 62000
 Teléfono (777) 312 62 31 / 314 33 36 ext. 222

Calle Gómez Azcárate No. 205, Col. Lomas de la Selva
 C.P. 62270, Cuernavaca, Morelos. Tel.: 777 102 25 56

INFORME DE MONITOREO VOLCÁNICO Y SISMOLÓGICO

Fuente: Servicio Sismológico Nacional, UNAM. / Centro nacional de Prevención de Desastres (CENAPRED)-SEGOB, SENEAM-SCT y NOAA.

En las últimas 24 horas, mediante los sistemas de monitoreo del **volcán Popocatepetl**, se identificaron **25 exhalaciones de baja intensidad, acompañadas de vapor de agua, gases volcánicos y ligeras cantidades de ceniza**. Durante la mañana y al momento de este reporte se observa una emisión ligera de gases volcánicos con dirección hacia el este-noreste.

NIVEL DE ALERTA	SEMAFORO	AMARILLO-FASE 2	RECOMENDACIONES PARA LA FASE AMARILLO FASE 2
	Incremento de actividad: <ul style="list-style-type: none"> Pluma de vapor de agua y gas Ligera caída de ceniza en áreas cercanas Caída de fragmentos incandescentes Crecimiento y destrucción de domos de lava Posibilidad de flujos piroclásticos por explosiones Flujos de lodo o escombros de corto alcance 		<ol style="list-style-type: none"> Continuar con el radio de seguridad de 12 km, por lo que la permanencia en esa área no está permitida. Controlar el tránsito entre Santiago Xalitzintla y San Pedro Nexapa, vía Paso de Cortés. A las autoridades de Protección Civil, mantener sus procedimientos preventivos, de acuerdo con sus planes operativos. A la población se le recomienda elevar la atención a los avisos de las autoridades de su localidad y se exhorta a no acercarse al volcán, y mucho menos al cráter. Mantenerse fuera de cañadas ante posibles flujos de lodo, principalmente en temporada de lluvias.

PRONOSTICO DE CAIDA DE CENIZA

En caso de una exhalación de ceniza volcánica, **el pronóstico de trayectoria hacia el este-noreste** (simulando exhalación cada hora en las próximas 6 horas) a su paso por la zona oeste, centro y este del estado de Puebla y zona centro y costas del estado de Veracruz, para las **primeras 12 horas de pronóstico** (14:00 a las 02:00 hora local). Posteriormente para las últimas 12 horas de pronóstico, (02:00 a las 14:00 hora local del día siguiente), las trayectorias continuarán sobre la zona costera del estado de Veracruz y sobre el Golfo de México en donde concluirían.

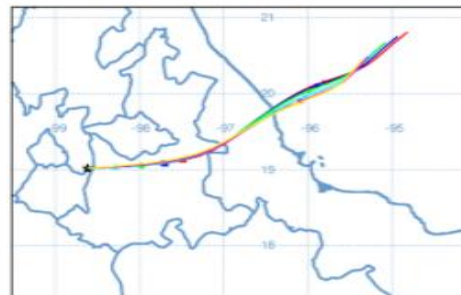

SISMOS	Se registró sismo de magnitud de 3.8 grados Richter, a las 16:43:56 hrs con localización del epicentro a 60 km al noreste de Unión Hidalgo, Oaxaca. NO PERCIBIDO EN EL ESTADO DE MORELOS.	
	REPORTE DE DAÑOS A LA POBLACION	
PROTECCIÓN CIVIL	Sin reporte de daños a la población ni a la infraestructura en salud.	



<http://ssm.gob.mx>



Servicios de Salud Morelos



@MorelosSalud

Callejón Borda N°3 Col. Centro C.P. 62000
 Teléfono (777) 312 62 31 / 314 33 36 ext. 222

Calle Gómez Azcárate No. 205, Col. Lomas de la Selva
 C.P. 62270, Cuernavaca, Morelos. Tel.: 777 102 25 56

INFORME DE TEMPERATURAS Y CALIDAD DEL AIRE

Fuente: Comisión Estatal de Agua (CEAGUA)

ICA	CALIDAD DEL AIRE	RECOMENDACIONES A LA POBLACIÓN
0-50	Buena	No se anticipan impactos a la salud cuando la calidad del aire se encuentra en este intervalo.
51-100	Moderada	Las personas extraordinariamente sensitivas deben considerar limitación de los esfuerzos físicos excesivos y prolongados al aire.
101-150	Dañina a la salud de los grupos sensitivos	Los niños adultos activos, y personas con enfermedades respiratorias tales como el asma, deben evitar los esfuerzos físicos excesivos y prolongados al aire.
151-200	Dañina a la salud	Los niños adultos activos, y personas con enfermedades respiratorias tales como el asma, deben evitar los esfuerzos físicos excesivos y prolongados al aire libre; las demás personas, especialmente los niños, deben limitar los esfuerzos excesivos y prolongados al aire libre.
201-300	Muy dañina a la salud	Los niños adultos activos, y personas con enfermedades respiratorias tales como el asma, deben evitar todos los esfuerzos excesivos al aire libre; las demás personas, especialmente los niños, deben limitar los esfuerzos físicos excesivos al aire libre.
300+	Arriesgado	

CALIDAD DEL AIRE CUERNAVACA, MORELOS.

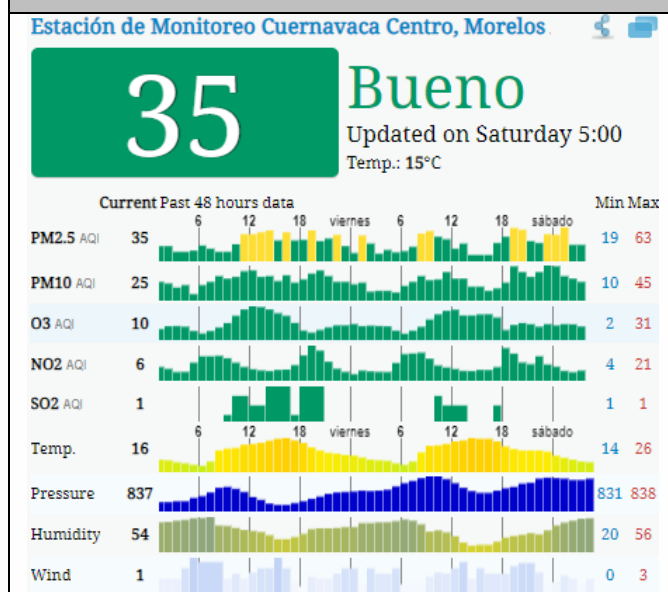

PRONOSTICO DE TEMPERATURAS POR MUNICIPIO

Municipio	Min.	Max.	Municipio	Min.	Max.
Amacuzac	10°	31°	Tepalcingo	12°	32°
Cuautla	13°	27°	Ayala	12°	30°
Jiutepec	12°	27°	Huitzilac	02°	18°
Temixco	13°	32°	Tepoztlán	10°	28°
Tlaltizapan	12°	32°	Zacualpan	10°	26°
Axochiapan	14°	33°	Tlalquitenango	12°	35°
Cuernavaca	10°	26°	Puente de Ixtla	11°	35°
Jojutla	13°	35°			

Elaboró: Enrique Hernández
Hidrometeorólogo

PRONOSTICO DE LA CALIDAD DEL AIRE

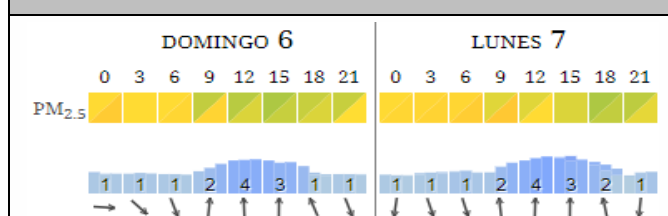

TEMPERATURAS MAXIMAS Y MINIMAS, ÚLTIMAS 24 HRS

Mínimas	Máximas
Huitzilac 23° 7°	39° 18° Tlaquiltenango
Tetela del Volcán 26° 11°	39° 18° Jojutla
Totolapan 28° 12°	37° 20° Zacatepec
Ocuituco 28° 12°	37° 20° Puente de Ixtla



<http://ssm.gob.mx>



Servicios de Salud Morelos



@MorelosSalud

Callejón Borda N°3 Col. Centro C.P. 62000
 Teléfono (777) 312 62 31 / 314 33 36 ext. 222

Calle Gómez Azcárate No. 205, Col. Lomas de la Selva
 C.P. 62270, Cuernavaca, Morelos. Tel.: 777 102 25 56



MORELOS
2018 - 2024

**SERVICIOS
DE SALUD**

Fecha: 06 febrero del 2022
Semana Epidemiológica: 06
Área: Coordinación de Vigilancia Epidemiológica, **UIES.**

INFORME DE MONITOREO EPIDEMIOLÓGICO

Fuente: Jurisdicciones Sanitarias del estado de Morelos.

JURISDICCION SANITARIA I:

- SIN EVENTOS EXTRAORDINARIOS.

JURISDICCION SANITARIA II:

- SIN EVENTOS EXTRAORDINARIOS.

JURISDICCION SANITARIA III:

- SIN EVENTOS EXTRAORDINARIOS.



<http://ssm.gob.mx>



Servicios de Salud Morelos



@MorelosSalud

Callejón Borda N°3 Col. Centro C.P. 62000
Teléfono (777) 312 62 31 / 314 33 36 ext. 222

**Calle Gómez Azcárate No. 205, Col. Lomas de la Selva
C.P. 62270, Cuernavaca, Morelos. Tel.: 777 102 25 56**